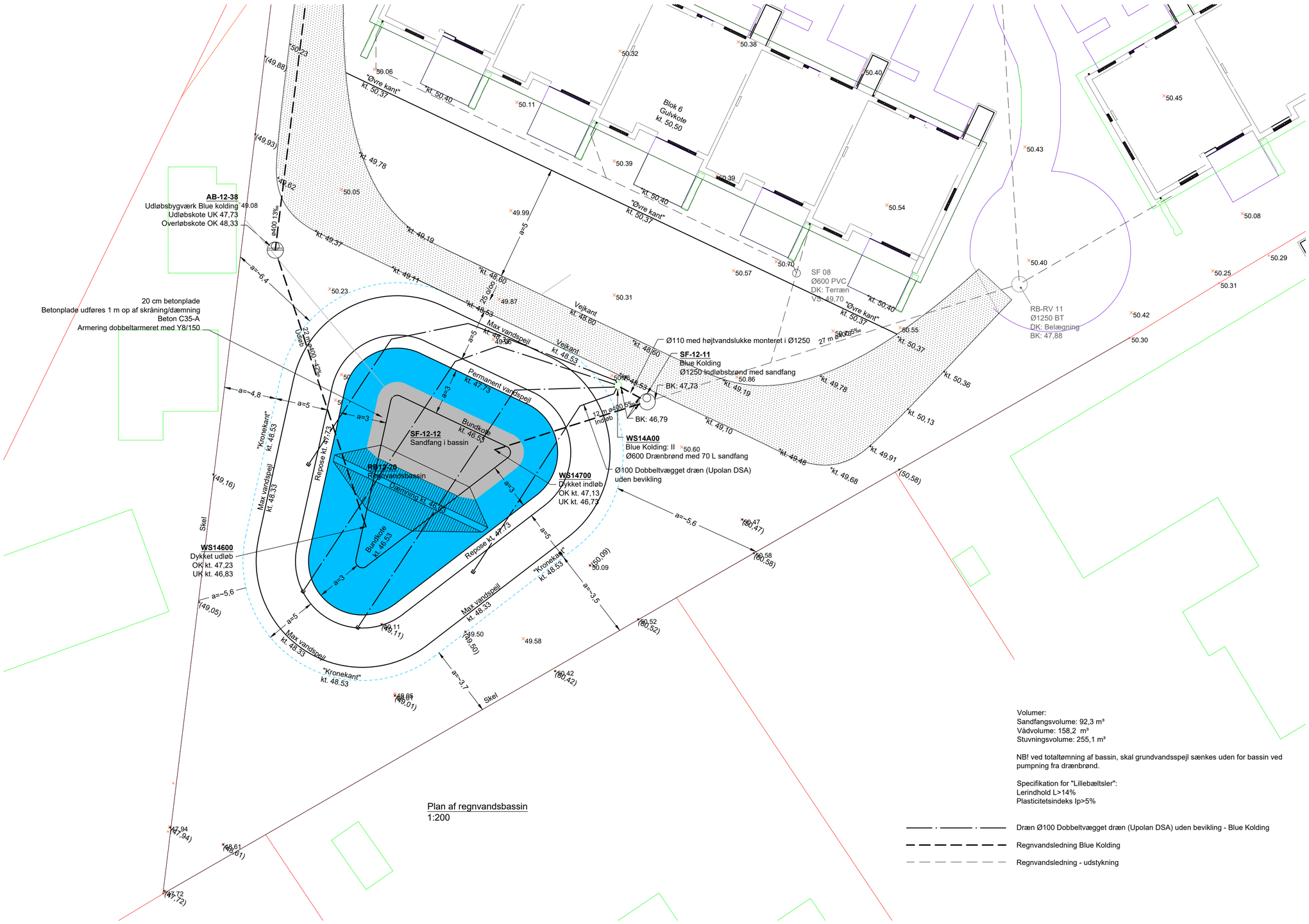

Plan af regnvandsbassin
1:200

Volumer:
Sandfangsvolume: 92,3 m³
Vådvolume: 158,2 m³
Stuvningsvolume: 255,1 m³

NB! ved totaltømning af bassin, skal grundvandsspejl sænkes uden for bassin ved pumpning fra drænbrønd.

Specifikation for "Lillebæltsler":
Lerindhold L>14%
Plasticitetsindeks Ip>5%

Dræn Ø100 Dobbeltvægget dræn (Upolan DSA) uden bevikling - Blue Kolding
Regnvandsledning Blue Kolding
Regnvandsledning - udstykning

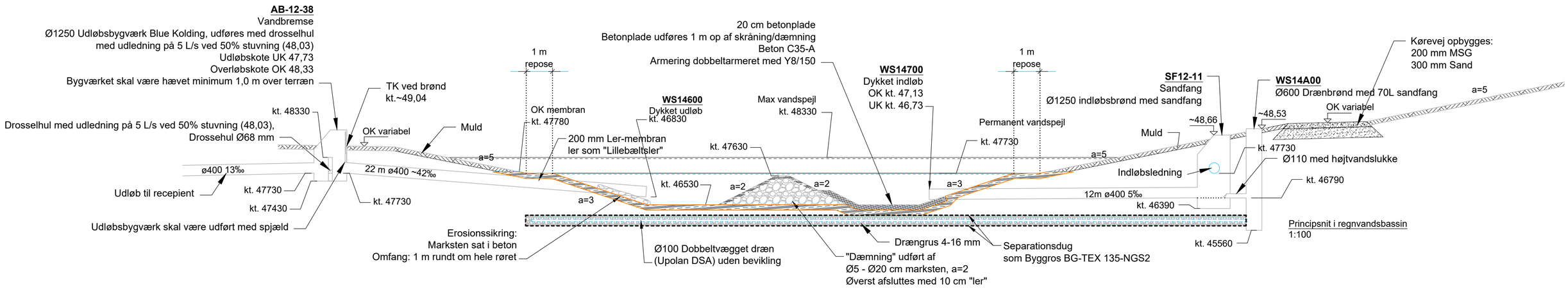

Principsnit i regnvandsbassin
1:100

Plan og snit i regnvandsbassin nr. RB-12-20	tegn. nr. AN600
Bygherre: Blue Kolding Byggeadresse: Mejerivej, Ødis, 6580 Vamdrup Sag: AAB84 Krohaven, 21 Boliger	
BlueKolding — Kolding Åpark 3, 6000 KOLDNING, TLF: 75 36 36 36	Mål 1:100 / 1:200 Dato 2023.04.11 Tegn. af TL Kont. af KDR Rev. dato. - Sag nr. 8496-22
AG2 INGENIØRGRUPPEN — GRØNHØJGADE 45, 6600 VEJEN, TLF: 75 36 29 66	